



# MEMORIA

# 2020







## **OS DAMOS LA BIENVENIDA A LA FUNDACIÓN VALSÉ**

**PONIENDO CORAZÓN,  
CUIDANDO LA VIDA**

En este tiempo complejo, en el que las circunstancias mundiales inéditas que vivimos, no pasan sin más, ponemos en tus manos esta Memoria de la Fundación Valsé.

Desde lo que somos y hacemos, seguimos apostando por acompañar la vida y cuidarla, poniendo el corazón en compartir con todos, nuestro deseo de hacer renacer el sueño de la fraternidad universal, siempre desde la solidaridad y el compromiso por los más vulnerables.

Seguimos caminando con esperanza y agradecidos a cuantos hacen posible la respuesta de la Fundación Valsé

**Mª ROSARIO GARCÍA RIBAS, FMA**  
Presidenta

**SOMOS UNA FUNDACIÓN  
SALESIANA QUE TRABAJA PARA  
LA PREVENCIÓN, EDUCACIÓN Y  
PROMOCIÓN INTEGRAL DE LOS  
NIÑOS, NIÑAS, JÓVENES Y  
FAMILIAS EN RIESGO Y EXCLUSIÓN  
SOCIAL**

- **INSPIRADA EN EL SISTEMA PREVENTIVO DE DON BOSCO Y DE MARÍA MAZZARELLO**
- **FUNDAMENTADA EN LA PRESENCIA CERCANA Y ACTIVA DE LOS EDUCADORES**
- **BASADA EN UNA PROPUESTA EDUCATIVA SALESIANA CENTRADA EN LA PERSONA**
- **INSERTA EN EL TEJIDO SOCIAL**



# MISIÓN

La Fundación Valsé nació en el año 2004 con la misión de aglutinar y apoyar las plataformas y proyectos sociales que fueron creándose desde el 1951, por las Hijas de María Auxiliadora, con el fin de la promoción integral de la persona, de aquellos colectivos más desfavorecidos que se encuentran en riesgo de exclusión social, con una actuación preferente sobre los niños/as.

# VISIÓN

La Fundación Valsé nació con la visión de realizar proyectos y programas que permitan ofrecer respuestas, y acompañar a las personas en situación vulnerable.

# VALORES

La Fundación Valsé tiene como valores, los principios evangélicos y carismáticos inspirados en el sistema preventivo de San Juan Bosco y Santa María Mazzarello, armonizando el crecimiento de la persona en todas sus dimensiones, enfocándolo a su plenitud

# PATRONATO



**S. Mª Rosario García**  
Presidenta



**S. Mª Isabel Pérez**  
Vicepresidenta



**S. Ana Mª Sarabia**  
Secretaria



**S. Mª Rosario Ten**  
Vocal



**S. Amparo Sánchez**  
Vocal



Mujeres Hombres



### PARTICIPANTES DIRECTOS

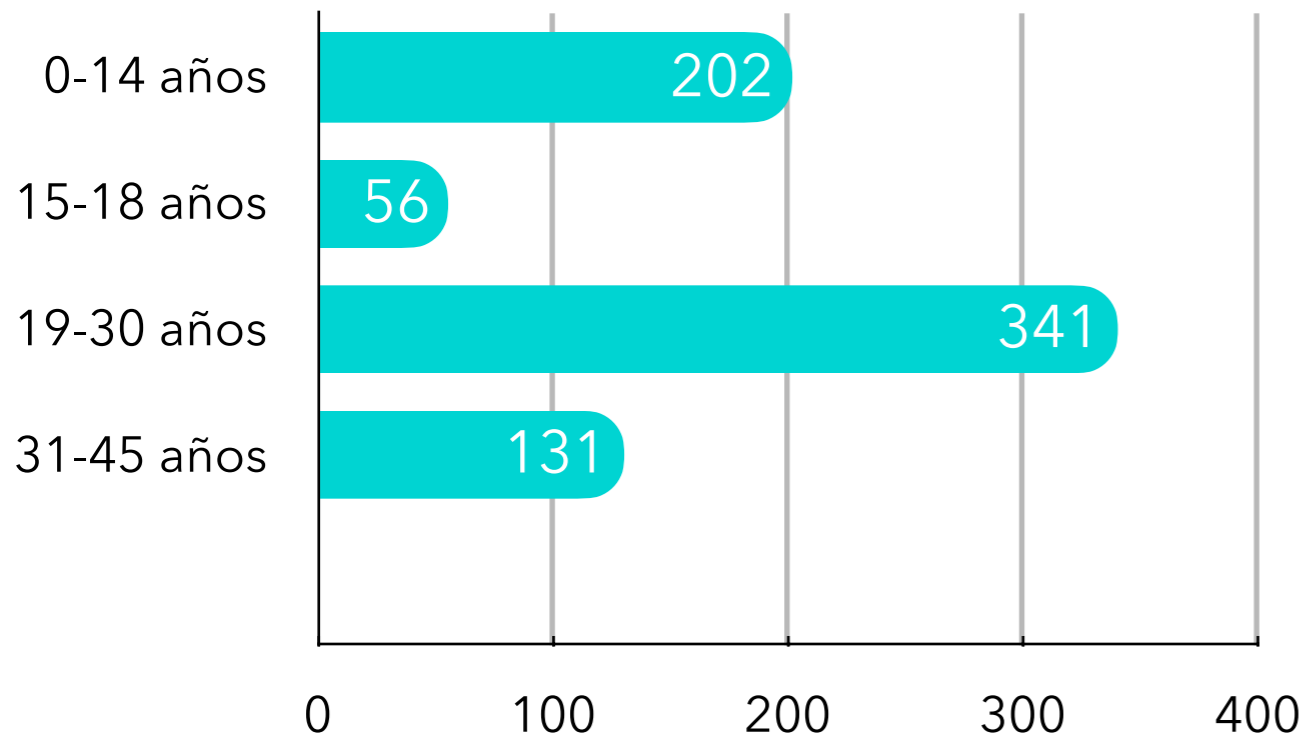

### PARTICIPANTES POR TIPO DE PROYECTO



### PERSONAL VOLUNTARIO

Mujeres Hombres

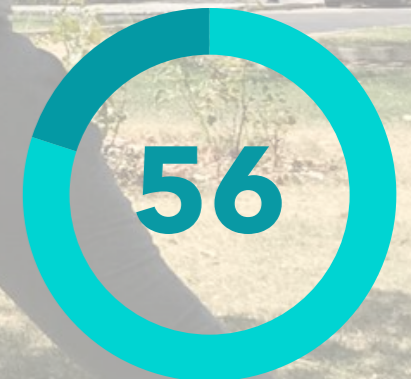

### PERSONAL CONTRATADO

Mujeres Hombres





# PROYECTOS DE LA FUNDACIÓN VALSÉ



La Fundación Valsé desarrolla sus proyectos y programas en cuatro provincias de España.

Durante el año 2020, en sus 7 localizaciones ha ofrecido servicio a más de 750 personas, a través de 7 proyectos y 14 programas que han permitido una atención específica y especializada a menores y familias vulnerables.

## DÓNDE ESTAMOS





# PROYECTO CHAPUZÓN



MADRID (TETUÁN)

Mujeres Hombres



## PARTICIPANTES

Mujeres Hombres



## VOLUNTARIOS/AS

Mujeres Hombres

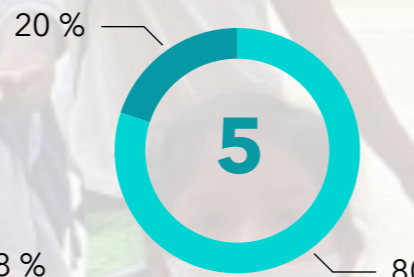

## EDUCADORES/AS

Mujeres Hombres



## PSICÓLOGA

Mujeres Hombres



## TRABAJADORA SOCIAL

Mujeres Hombres



## LOGOPEDA

“En la educación al estilo salesiano, el centro de toda acción educativa es el/la joven, donde él se sepa el protagonista de su propio crecimiento, Siguiendo la línea de D. Bosco la educación es cosa del corazón”

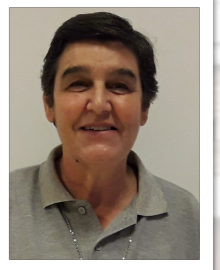

Carmen Ramos, FMA Educadora

El proyecto socioeducativo “Chapuzón”, es una propuesta educativa orientada a niños, niñas, adolescentes y sus familias que se encuentran en situación de vulnerabilidad o de exclusión social. Con una metodología preventiva se realizan intervenciones integrales acompañando a cada participante en su desarrollo educativo, emocional y social.

Este proyecto se encuentra ubicado en pleno distrito de Tetuán y da servicio a 29 familias del barrio, siendo uno de los proyectos con más historia de la Fundación Valsé.

## PRINCIPALES ACTIVIDADES EN 2020

- ✓ REFUERZO EDUCATIVO
- ✓ ATENCIÓN PSICOTERAPEUTICA
- ✓ ATENCIÓN LOGOPÉDICA
- ✓ ACOMPAÑAMIENTO FAMILIAR
- ✓ DESARROLLO DE HABILIDADES
- ✓ PROGRAMAS ESPECÍFICOS
- ✓ CAMPAMENTOS Y COLONIAS
- ✓ MERIENDAS SALUDABLES



# PROYECTO PUZLE



MADRID (FUENCARRAL- EL PARDO)

“Las tres palabras que me vienen a la cabeza al pensar en mi experiencia en el proyecto puzzle son: conocer, compartir y ayudar. Es respetar la historia de vida de cada niño/a y poder acompañarles para conocer mejor su mundo interior.”



Silvia Lucena  
Psicóloga

Mujeres Hombres

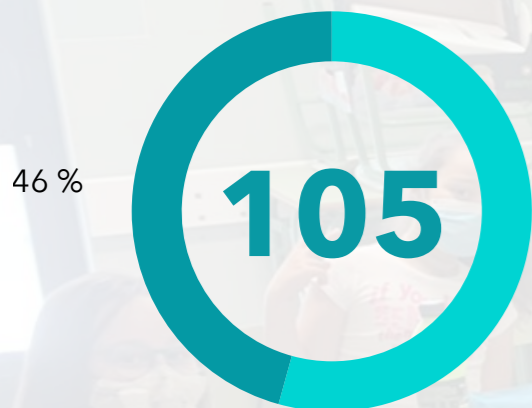

**PARTICIPANTES**

Mujeres Hombres



**VOLUNTARIOS/AS**

Mujeres Hombres

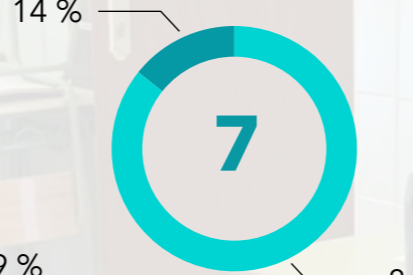

**EDUCADORES/AS**

Mujeres Hombres



**PSICÓLOGA**

Mujeres Hombres



**TRABAJADORA SOCIAL**

Mujeres Hombres



**LOGOPEDA**

El proyecto socioeducativo “Puzzle” se encuentra ubicado en pleno distrito de Fuencarral- El Pardo, en el Barrio del Pilar. Este barrio es uno de los que tienen mayor densidad de población de Europa y unos altos índices de desigualdad social. En esta ubicación se da servicio a más de 50 familias del barrio, siendo uno de los proyectos más grandes de la Fundación Valsé.

El trabajo continuado durante más de 40 años de las Hijas de M<sup>a</sup> Auxiliadora en el barrio en favor de los menores y jóvenes más desfavorecidos, ha convertido al proyecto Puzzle en un recurso de referencia en el distrito.

## PRINCIPALES ACTIVIDADES EN 2020

- ✓ REFUERZO EDUCATIVO
- ✓ ATENCIÓN PSICOTERAPEUTICA
- ✓ ATENCIÓN LOGOPÉDICA
- ✓ ACOMPAÑAMIENTO FAMILIAR
- ✓ DESARROLLO DE HABILIDADES
- ✓ PROGRAMAS ESPECÍFICOS
- ✓ CAMPAMENTOS Y COLONIAS
- ✓ MERIENDAS SALUDABLES



# PROYECTO TRAMPOLÍN

MADRID (CIUDAD LINEAL)

“El Proyecto Trampolín ha sido una gran oportunidad de poder aportar mi granito de arena en el crecimiento de los más pequeños, al mismo tiempo que me formaba, es una experiencia que repetiría sin dudar”



Álvaro Gubern  
Voluntario

Mujeres Hombres

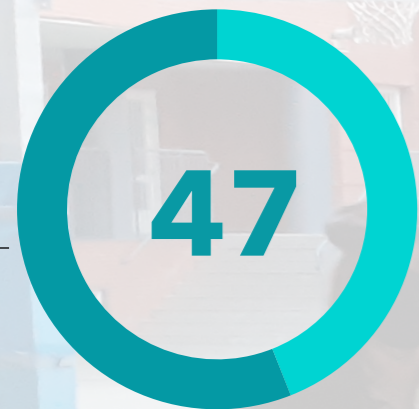

Mujeres Hombres



Mujeres Hombres



Mujeres Hombres



Mujeres Hombres



Mujeres Hombres



## PARTICIPANTES

VOLUNTARIOS/AS

EDUCADORES/AS

PSICÓLOGA

TRABAJADORA SOCIAL

LOGOPEDA

El proyecto socioeducativo “Trampolín” se encuentra ubicado en pleno distrito de Ciudad Lineal, en el barrio de Ascao, en torno a la obra de las Salesianas en la calle Emilio Ferrari. Este proyecto da servicio a 30 familias del barrio.

Por su localización, ofrece una propuesta educativa integral a los menores de una de las zonas con mayores índices de vulnerabilidad de la ciudad.

## PRINCIPALES ACTIVIDADES EN 2020

- ✓ REFUERZO EDUCATIVO
- ✓ ATENCIÓN PSICOTERAPEUTICA
- ✓ ATENCIÓN LOGOPÉDICA
- ✓ ACOMPAÑAMIENTO FAMILIAR
- ✓ DESARROLLO DE HABILIDADES
- ✓ PROGRAMAS ESPECÍFICOS
- ✓ CAMPAMENTOS Y COLONIAS
- ✓ MERIENDAS SALUDABLES



# PROYECTO SUEÑOS



VALDEPEÑAS (CIUDAD REAL)

"Mi experiencia en el proyecto Sueños es muy buena. Desde que empecé he mejorado en los estudios, son persistentes, y también me apoyan cuando tengo algún problema dándome consejos y cariño".



Rubén Sánchez  
Participante

Mujeres Hombres



**PARTICIPANTES**

Mujeres Hombres Mujeres Hombres



**VOLUNTARIAS**



**EDUCADORAS**

El proyecto socioeducativo "Sueños" se encuentra ubicado en torno a la obra de las Hijas de María Auxiliadora (Salesianas) en Valdepeñas, en Ciudad Real. El Proyecto Sueños es un programa de referencia en la localidad en la atención social y educativa ya que da respuesta a menores y jóvenes de todas las etapas educativas.

En la localidad, el proyecto Sueños tiene un importante impacto en la educación y acompañamiento de personas en situación vulnerable.

## PRINCIPALES ACTIVIDADES EN 2020

- ✓ REFUERZO EDUCATIVO
- ✓ EDUCACIÓN EN VALORES
- ✓ OCIO Y TIEMPO LIBRES
- ✓ ACOMPAÑAMIENTO FAMILIAR
- ✓ DESARROLLO DE HABILIDADES
- ✓ PROGRAMAS ESPECÍFICOS
- ✓ CAMPAMENTOS Y COLONIAS
- ✓ MERIENDAS SALUDABLES



# PROYECTO COMETA



LA RODA (ALBACETE)

"En el proyecto Cometa he podido aprender a respetar y me han ayudado a ser una buena persona y estudiar"



Mohamed Sadaoui  
Participante

Mujeres Hombres



**PARTICIPANTES**

Mujeres Hombres Mujeres Hombres

50 %



**VOLUNTARIOS/AS**



**EDUCADORA**

El proyecto socioeducativo "Cometa" se encuentra localizado en la localidad de La Roda, provincia de Albacete. Desde este proyecto se ofrece una atención socioeducativa integral a menores y familias vulnerables de la localidad.

El proyecto Cometa, es un lugar de referencia en la localidad en el ámbito de la atención social y educativa.

## PRINCIPALES ACTIVIDADES EN 2020

- ✓ REFUERZO EDUCATIVO
- ✓ EDUCACIÓN EN VALORES
- ✓ OCIO Y TIEMPO LIBRES
- ✓ ACOMPAÑAMIENTO FAMILIAR
- ✓ DESARROLLO DE HABILIDADES
- ✓ PROGRAMAS ESPECÍFICOS
- ✓ CAMPAMENTOS Y COLONIAS
- ✓ MERIENDAS SALUDABLES



# PROYECTO EMPRENDE



MADRID (FUENCARRAL- EL PARDO)

En este último año tan duro, ha sido un reto adaptar nuestro trabajo para poder ofrecer una atención de calidad a los/as participantes. Considero que el resultado ha sido bastante positivo y muy bien acogido, y lo más importante, hemos podido estar cerca de quien más lo necesitaba



Soraya Gutiérrez  
Orientadora

Mujeres Hombres

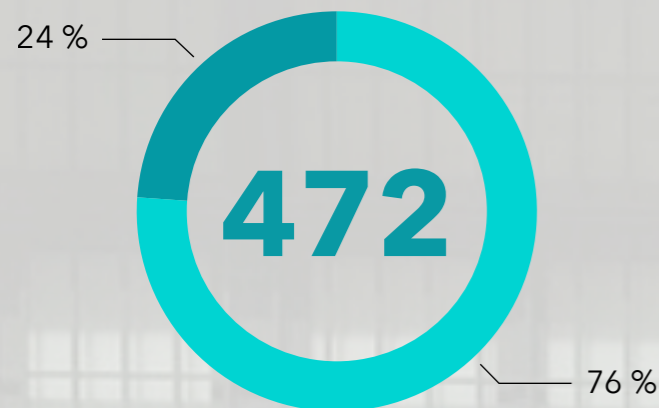

**PARTICIPANTES**

Mujeres Hombres



**VOLUNTARIA**

Mujeres Hombres



**ORIENTADORA**

Mujeres Hombres



**PSICÓLOGO**

Mujeres Hombres



**TÉCNICA DE FORMACIÓN**

El proyecto sociolaboral EMPRENDE es un recurso de empleo de la Fundación Valsé. A través de diferentes programas se pretende mejorar la empleabilidad de los participantes a través de itinerarios individualizados de inserción y de formación.

Desde su creación en el año 2012, el Proyecto Emprende ha atendido a más de 1.500 jóvenes que han participado en diferentes formaciones y orientaciones.

## PRINCIPALES ACTIVIDADES EN 2020

- ✓ **CURSOS DE FORMACIÓN**
- ✓ **ORIENTACIÓN INDIVIDUALIZADA**
- ✓ **ACOMPAÑAMIENTO**
- ✓ **FORMACIÓN EN COMPETENCIAS**
- ✓ **DESARROLLO DE HABILIDADES**
- ✓ **PROGRAMAS ESPECÍFICOS**



# UNIDAD FAMILIAR MARÍA AUXILIADORA

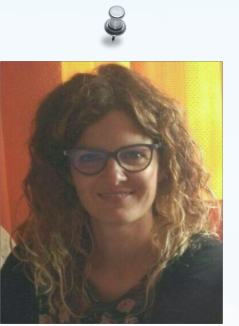

Mercedes Lavín  
Educadora

Mi trabajo de estos años me ha enseñado a mirar a los niños, niñas y adolescentes, con los ojos del corazón, dispuesto a todo por verlos felices, me ha enseñado a creer en la capacidad de cambio de las personas, creyendo en sí mismos por encima de todo. GRACIAS, POR TANTO

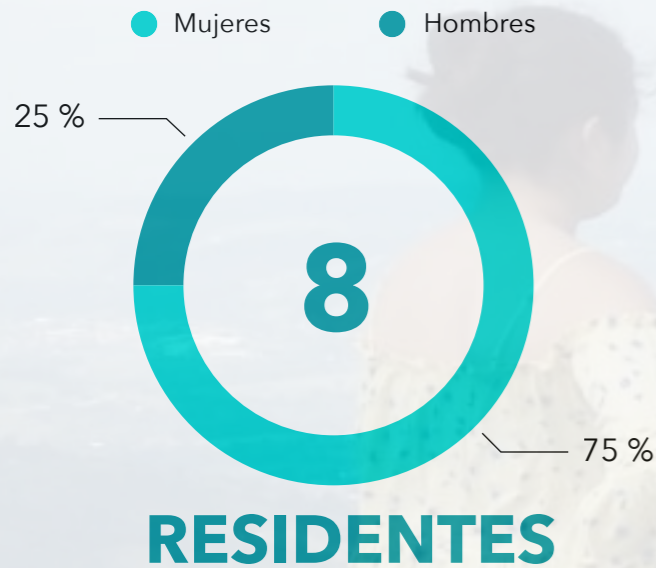

La Unidad Familiar María Auxiliadora es un núcleo de convivencia para menores y adolescentes de 6 a 18 años, en situación de riesgo y con problemas de desestructuración familiar que a su vez son beneficiarios del Servicio de Atención a la Infancia, Adolescencia y Familia de los Servicios Sociales del Gobierno de Cantabria.

La Unidad Familiar abrió sus puertas en 2001 como centro residencial con el fin de proporcionar los aportes necesarios que posibiliten el desarrollo de las potencialidades de los menores y su integración de forma gradual



# PROGRAMAS Y SERVICIOS ESPECÍFICOS

## EDUCACIÓN NO FORMAL

Educación en valores, fomento de hábitos saludables desde el tiempo libre, desarrollando las potencialidades de cada menor

## COLONIAS URBANAS Y CAMPAMENTOS

Propuestas educativas específicas de ocio y tiempo libre en periodos vacacionales

## REFUERZO EDUCATIVO

Programa de compensación educativa y curricular para menores vulnerables



## APOYO EDUCATIVO FAMILIAR

Programa de formación parental para madres y padres en situación de exclusión.

## ATENCIÓN PSICOTERAPÉUTICA

Servicio de atención psicoterapéutica a menores y sus familias



# PROGRAMAS Y SERVICIOS ESPECÍFICOS

## EMPRENDE

Programa de itinerarios personalizados de empleo para jóvenes

## CONVIVE+

Programa para fomentar la convivencia y no discriminación entre adolescentes y jóvenes.

## APOYO EXTRACURRICULAR

Atención socioeducativa específica a menores en situación grave de vulnerabilidad.

## CUIDAT+

Programa para la mejora de la calidad de vida a través de la educación en hábitos saludables y la práctica deportiva.

## EDUCAR EN FAMILIA

Talleres familiares para fomentar la parentalidad positiva y la convivencia intrafamiliar.

## EMPLEAT+

Programa de empleo para mujeres solicitantes de Protección Internacional.





**ESTAD**

**SIEMPRE**

**ALEGRES**





# MEMORIA ECONÓMICA

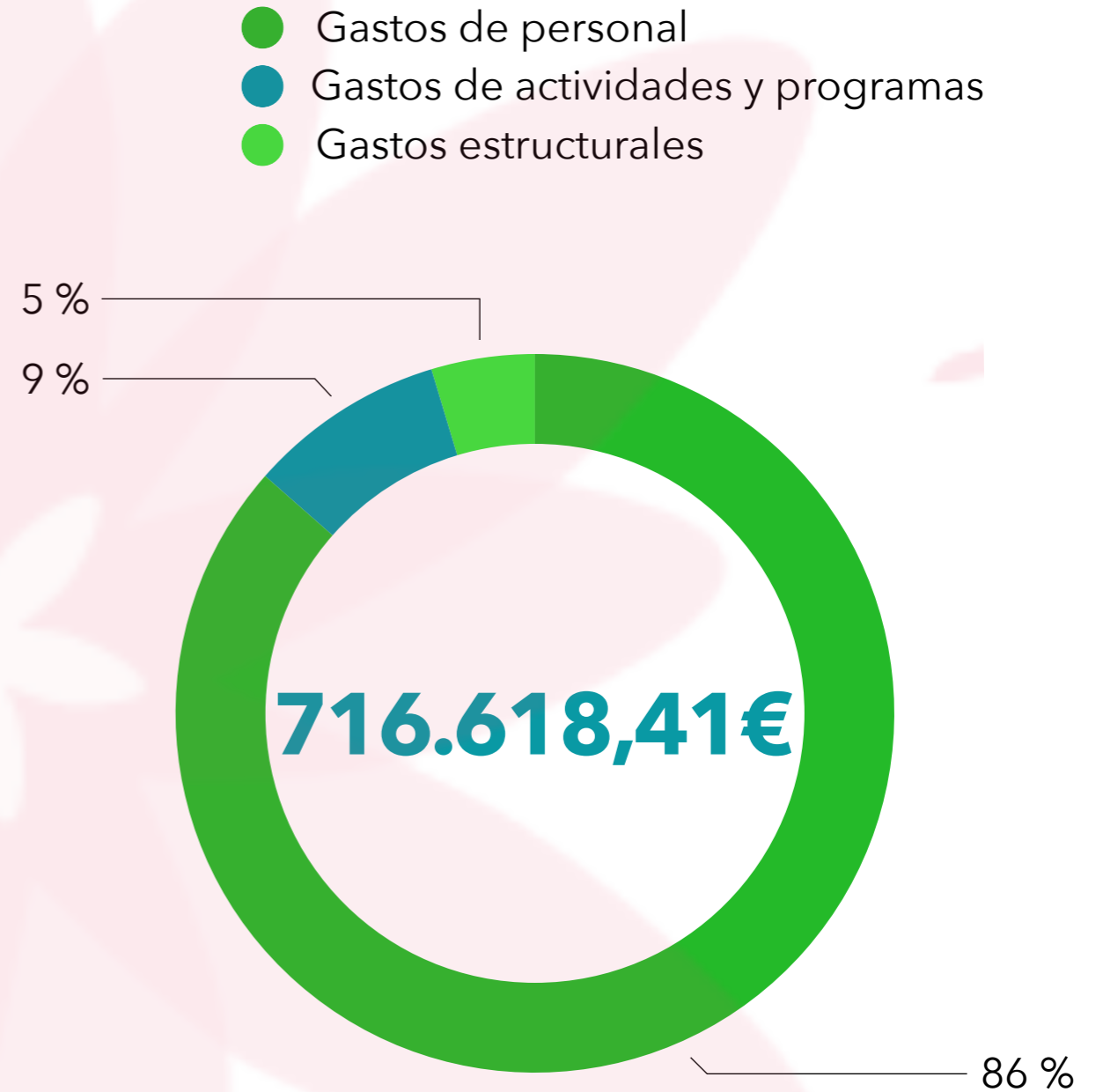
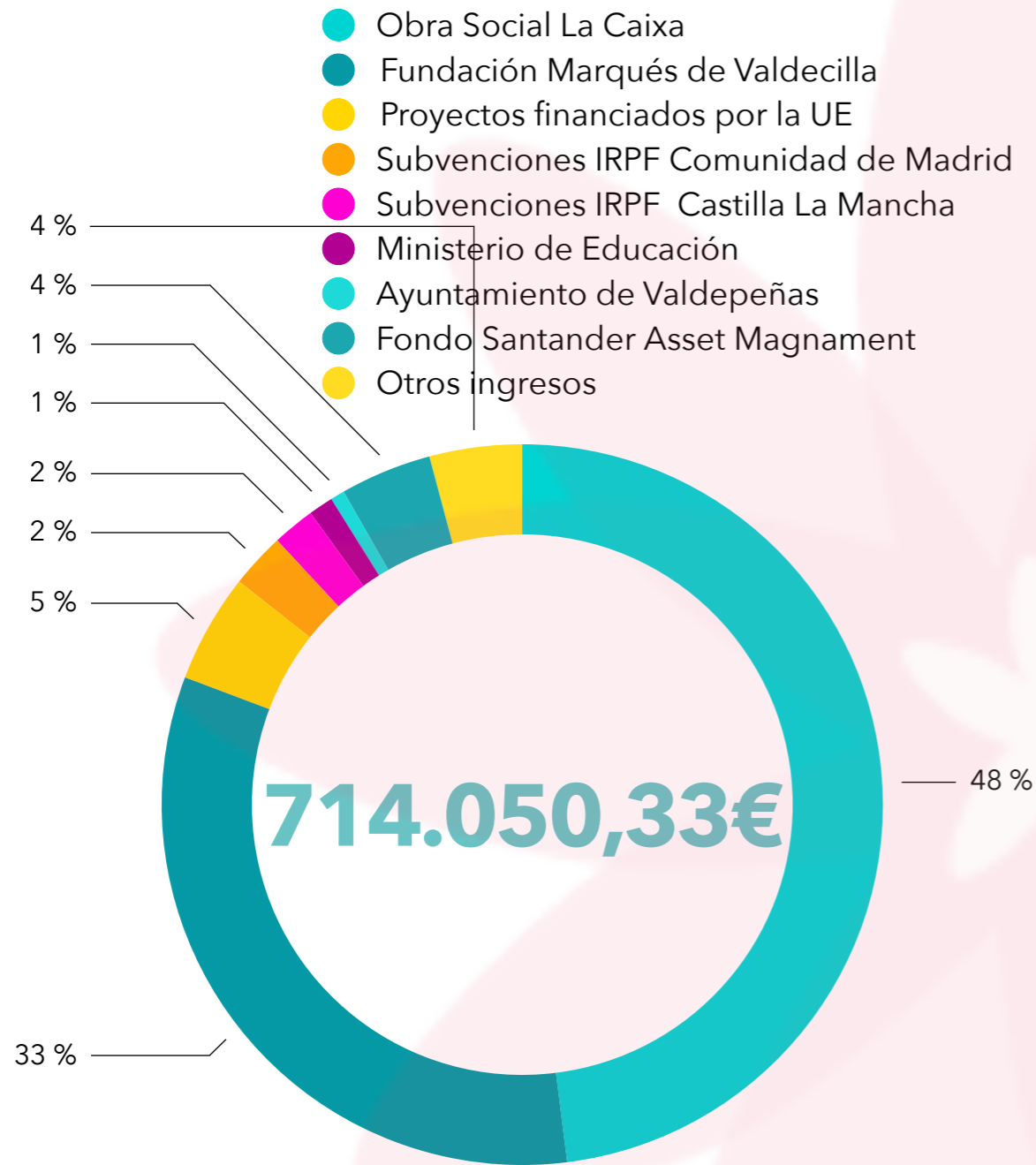

**INGRESOS**

**GASTOS**





# TRANSPARENCIA

**LAS CUENTAS ANUALES DE LA FUNDACIÓN VALSÉ HAN SIDO AUDITADAS POR FANJUL & TEJADO ASESORES Y PRESENTADAS AL PROTECTORADO DE FUNDACIONES**

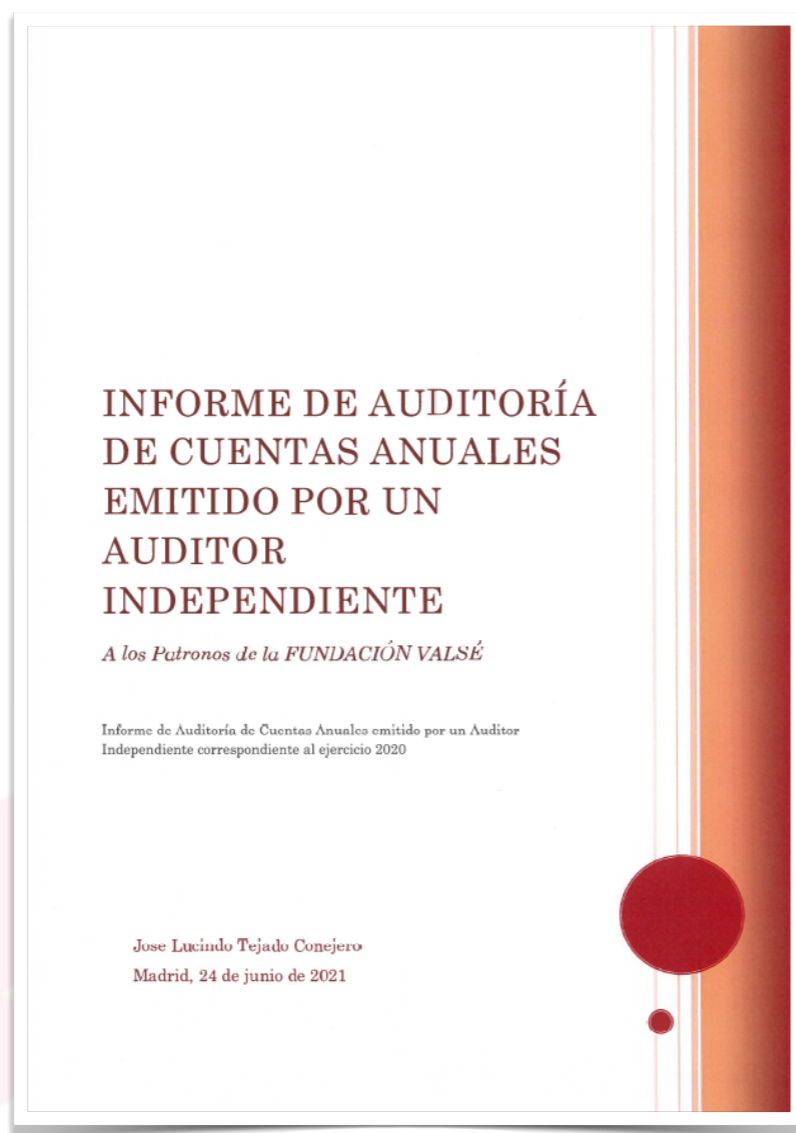

[Acceso al Informe Auditor](#)



# SISTEMA DE PROTECCIÓN DE NIÑOS, NIÑAS, ADOLESCENTES Y PERSONAS EN SITUACIÓN DE VULNERABILIDAD

La FUNDACIÓN VALSÉ con CIF nº. G78105756 dispone de los procesos documentados y los elementos suficientes para certificar un Sistema de Protección Interno en el nivel y modalidad en que se especifican.

#### Nivel:

- Nivel 1. Entidad con Sistema de Protección Interno.

#### Modalidades:

- Sistema de Protección interno orientado a niños, niñas y adolescentes.
- Sistema de Protección Interno orientado a adultos en situación de vulnerabilidad.

#### Elementos documentados:

- Designación de un *Responsable de Protección* (nivel técnico).
- Designación de un *Delegado para la Protección* (nivel institucional).
- Designación de un *Comité de Protección* multidisciplinar y multifuncional.
- Planificación, medidas e instrumentos para el diagnóstico inicial.
- Plan de implementación.
- Plan de monitorización, evaluación y mejora continua del Sistema.
- Mapa de Riesgos.
- Posicionamiento y compromiso con la protección, el buen trato y el cuidado mutuo.
- Manual de Gestión del Sistema.
- Código de Conducta.
- Protocolo de actuación ante casos de violencia y trato inadecuado.
- Informe de notificación.
- Recomendaciones para el proceso de selección de personas.
- Recomendaciones para la gestión de los conflictos de interés y el buen gobierno.
- Plan de Comunicación Interna.
- Plan de Comunicación Externa.
- Plan de Formación Interna.
- Plan para la participación de los agentes clave.
- Plan para la implicación de la Red Externa, colaboradores y financiadores.

Los anteriores elementos y su implementación han sido objeto de Auditoría, habiendo sido recogidas las evidencias en el correspondiente Informe, motivo por el cual se expide el presente Certificado con un periodo de validez de 12 meses desde la fecha de emisión del citado Informe.

Fdo. Tomás Aller Floreancig, CEO & Auditor SdPi.



▪ Certificado nº.:	001/2020
▪ Fecha de Auditoría:	1 de Enero de 2020
▪ Fecha del Informe de Auditoría:	1 de Enero de 2020
▪ Fecha de emisión del Certificado:	1 de Enero de 2020
▪ Fecha de la 1ª renovación:	31 de Diciembre de 2020
▪ Cláusulas de Certificación en vigor:	Versión 3 de 30/04/2019

## Entidad certificada (SdPi)

La Fundación Valsé se encuentra adherida al Sistema de Protección Interno (SdPi) y está certificada con el Nivel 1 de Sistema de Protección.

Este sistema de protección garantiza la máxima eficacia en la detección, comunicación e intervención sobre situaciones de abuso o violencia sobre menores o personas vulnerables.



[Acceso al Sistema de Protección Interno](#)



# TRABAJO EN RED

LA FUNDACIÓN VALSÉ MANTIENE RELACIONES DE COLABORACIÓN CON DIFERENTES ORGANISMOS PÚBLICOS Y ENTIDADES PARA LA MEJORA DE LAS INTERVENCIONES QUE SE REALIZAN. GRACIAS A TODAS LAS ENTIDADES POR EL TRABAJO COMPARTIDO ESTE 2020 TAN ESPECIAL

## ENTIDADES PÚBLICAS

- Ayuntamiento de Madrid - Servicios Sociales
- Ayuntamiento de Valdepeñas - Servicios Sociales
- Ayuntamiento de La Roda- Servicios Sociales
- Gobierno de Cantabria - ICASS.
- Agencia para el Empleo - Ayuntamiento de Madrid

## ENTIDADES PRIVADAS

- Cáritas
- Save the Children
- Asociación Valdeperales
- Fundación Villena
- Federación Valdoco
- La Rueda
- Fundación Tomillo
- Federación Pinardi
- Achalay
- Fundación Amigó
- Asociación Valponasca
- Amoverse
- Mundo cooperante
- Asociación A.A. Valdepeñas
- Grupo 5
- Asociación Barró

# FORMACIÓN

LA FUNDACIÓN VALSÉ, MEDIANTE CONVENIO, ES CENTRO DE PRÁCTICAS PARA LA FORMACIÓN DE ALUMNOS/AS DE DIFERENTES UNIVERSIDADES Y CENTROS PROFESIONALES. DURANTE EL AÑO 2020, SE HAN FORMADO EN LOS PROGRAMAS Y PROYECTOS DE LA FUNDACIÓN LOS ALUMNOS/AS DE:

- Universidad Autónoma de Madrid
- Universidad Internacional de la Rioja
- CESUR - Madrid
- CES Don Bosco
- Escuela Profesional Don Bosco
- Centro de Formación Profesional La Salle



# VISIBILIDAD DE LA FUNDACIÓN

+34 678 227 516

fundacionvalse@salesianas.org



[www.fundacionvalse.org](http://www.fundacionvalse.org)

¿QUÉ SOMOS? ▾

¿QUÉ HACEMOS?

NOTICIAS

RECURSOS RECOMENDADOS

TRANSPARENCIA

SISTEMA DE PROTECCIÓN



@FundacionValse



@FundacionValse



@FundacionValse



@pslemprende +(1,5K)



.me/proyectoemprende





# AGRADECIMIENTOS

HIJAS DE MARÍA AUXILIADORA  
**Salesianas**



## Caixa Proinfancia

Programa de ayudas familiares de la Obra Social "la Caixa"







fundación  
valse

[www.fundacionvalse.org](http://www.fundacionvalse.org)